

## 0.2 GABINET NADZORU LEKARSKIEGO

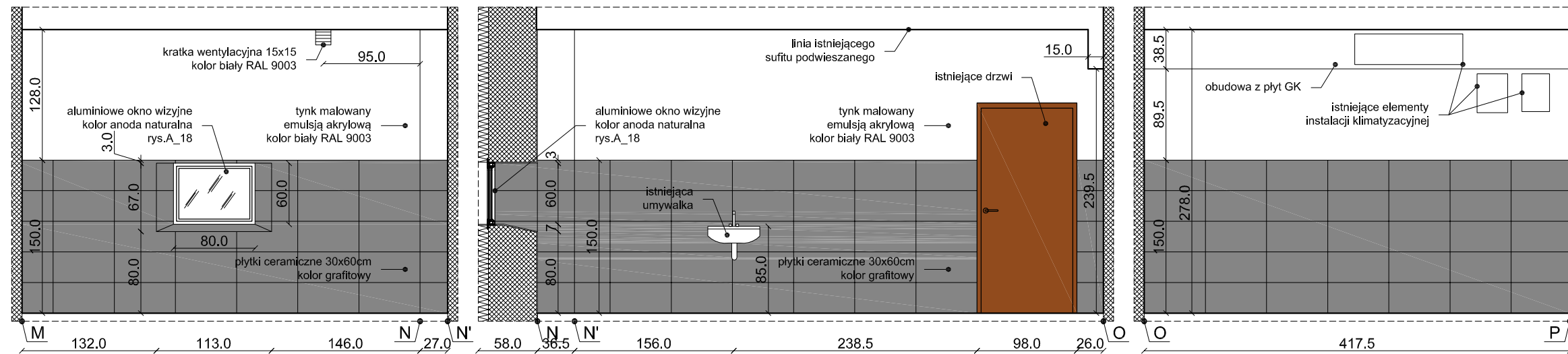

POZIOM 0

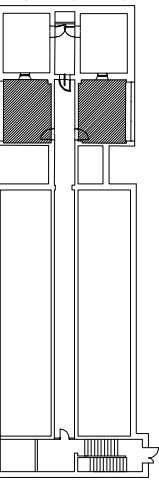

## 0.2 GABINET NADZORU LEKARSKIEGO

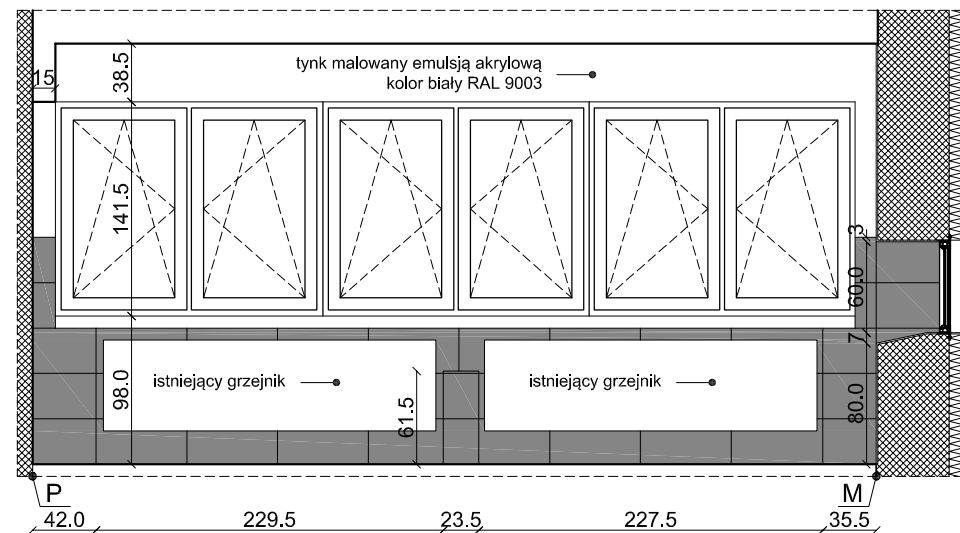

## 0.6 POM. BADAŃ WYSIŁKOWYCH

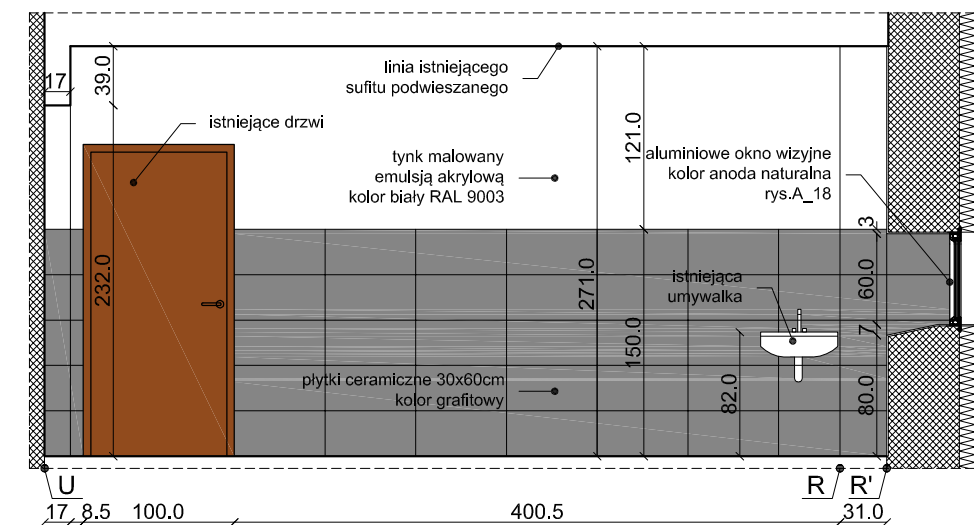
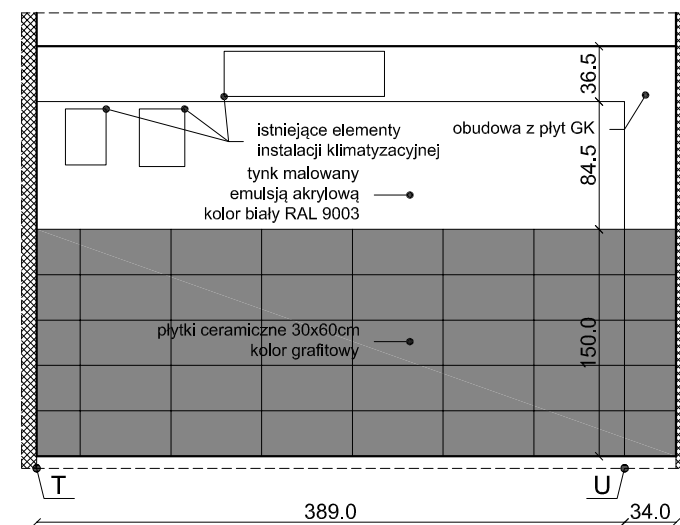

## 0.6 POM. BADAŃ WYSIŁKOWYCH

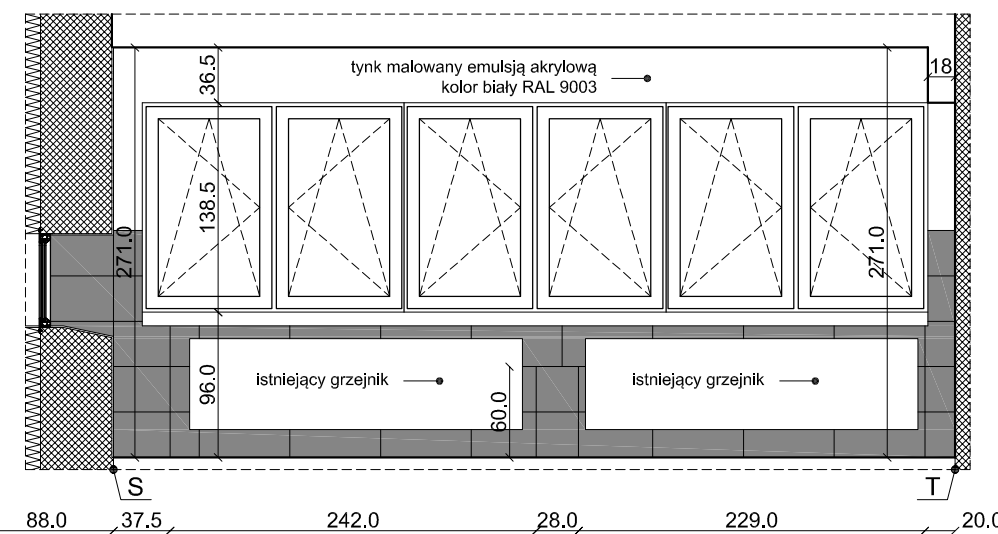
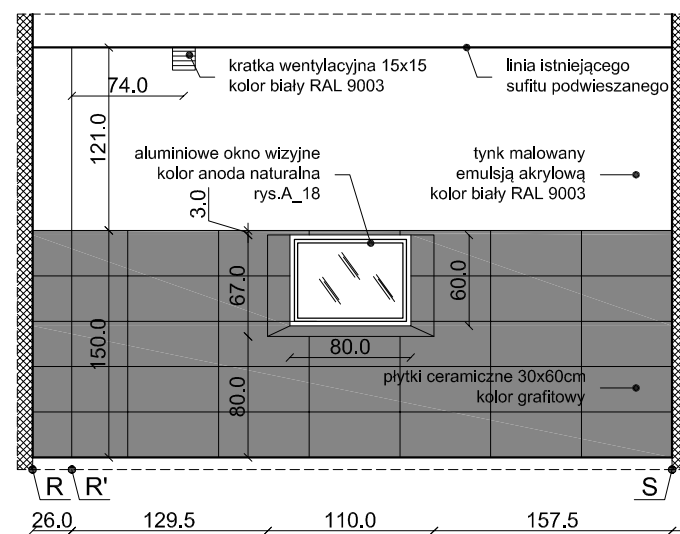

KLIENT Centralna Stacja Ratownictwa Górniczego ul. Chorzowska 25 41-902 Bytom			
JEDNOSTKA PROJEKTOWA Architektoniczna Pracownia AP ul. Fabryczna 45 43-100 Tychy			
NAZWA Projekt remontu (modernizacji) komór klimatycznych, maszynowni i sterowni w budynku Specjalistycznego Ośrodka Badań i Porad Lekarskich			
ADRES INWESTYCJI Specjalistyczny Ośrodek Badań i Porad Lekarskich Cen-Med ul. Chorzowska 12D, 41-902 Bytom			
TREŚĆ RYSUNKU Parter - gabinet lek., pok. badań widoki ścian		SKALA 1:50	
PROJEKTOWAŁ mgr inż. arch. LESZEK WITAŃSKI	NR UPRAWNIENI 743/87 U.W. K-ce <small>UPRAWNIENIA BUDOWLANE                  W SPECJ. ARCHITEKTONICZNEJ</small>	PODPIS	
SPRAWDZIŁ	NR UPRAWNIENI	PODPIS	
OPRACOWAŁ mgr inż. arch. FILIP WITAŃSKI mgr inż. arch. ANNA JABŁOŃSKA-LISIŃSKA	NR UPRAWNIENI	PODPIS	
OPRACOWAŁ	NR UPRAWNIENI	PODPIS	
BRANŻA ARCHITEKTURA	ETAP -	DATA 12.2017	NR RYS. A_10
			STRONA 1

- UWAGA:
1. Przed wykonaniem wszelkich elementów wykonawca zobowiązany jest do szczegółowego obmiaru na miejscu budowy.
  2. Dokumentację należy traktować łącznie tzn. wszystkie rysunki wszystkich branż wraz z częścią opisową.