

**UWAGA:**

1. Przed wykonaniem wszelkich elementów wykonawca zobowiązany jest do szczegółowego obmiaru na miejscu budowy.
2. Dokumentację należy traktować łącznie tzn. wszystkie rysunki wszystkich branż wraz z częścią opisową.

**POZIOM 0**

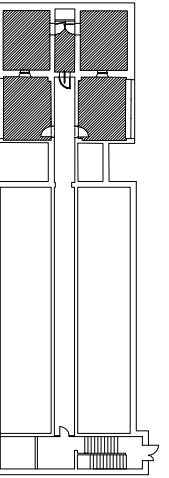

Istniejący tynk cementowo-wapienny

Oprawy oświetleniowe wg projektu elektryki

KLIENT  
Centralna Stacja Ratownictwa Górniczego  
ul. Chorzowska 25  
41-902 Bytom

JEDNOSTKA PROJEKTOWA  
Architektoniczna Pracownia AP  
ul. Fabryczna 45  
43-100 Tychy

NAZWA  
Projekt remontu (modernizacji) komór klimatycznych, maszynowni i sterowni  
w budynku Specjalistycznego Ośrodka Badań i Porad Lekarskich

ADRES INWESTYCJI  
Specjalistyczny Ośrodek Badań i Porad Lekarskich Cen-Med  
ul. Chorzowska 12D,  
41-902 Bytom

TREŚĆ RYSUNKU  
**Piwnica - schemat sufitów**

SKALA  
**1:50**

PROJEKTOWAŁ  
mgr inż. arch. LESZEK WITAŃSKI

NR UPRAWNIEN  
**743/87 U.W. K-ce**  
UPRAWNIENIA BUDOWLANE  
W SPECJ. ARCHITEKTONICZNEJ

PODPIS

SPRAWDZIŁ

NR UPRAWNIEN

PODPIS

OPRACOWAŁ  
mgr inż. arch. FILIP WITAŃSKI  
mgr inż. arch. ANNA JABŁOŃSKA-LISIŃSKA

NR UPRAWNIEN

PODPIS

OPRACOWAŁ

NR UPRAWNIEN

PODPIS

BRANŻA  
ARCHITEKTURA

ETAP  
-

DATA  
12.2017

NR RYS.  
A\_13

STRONA  
1